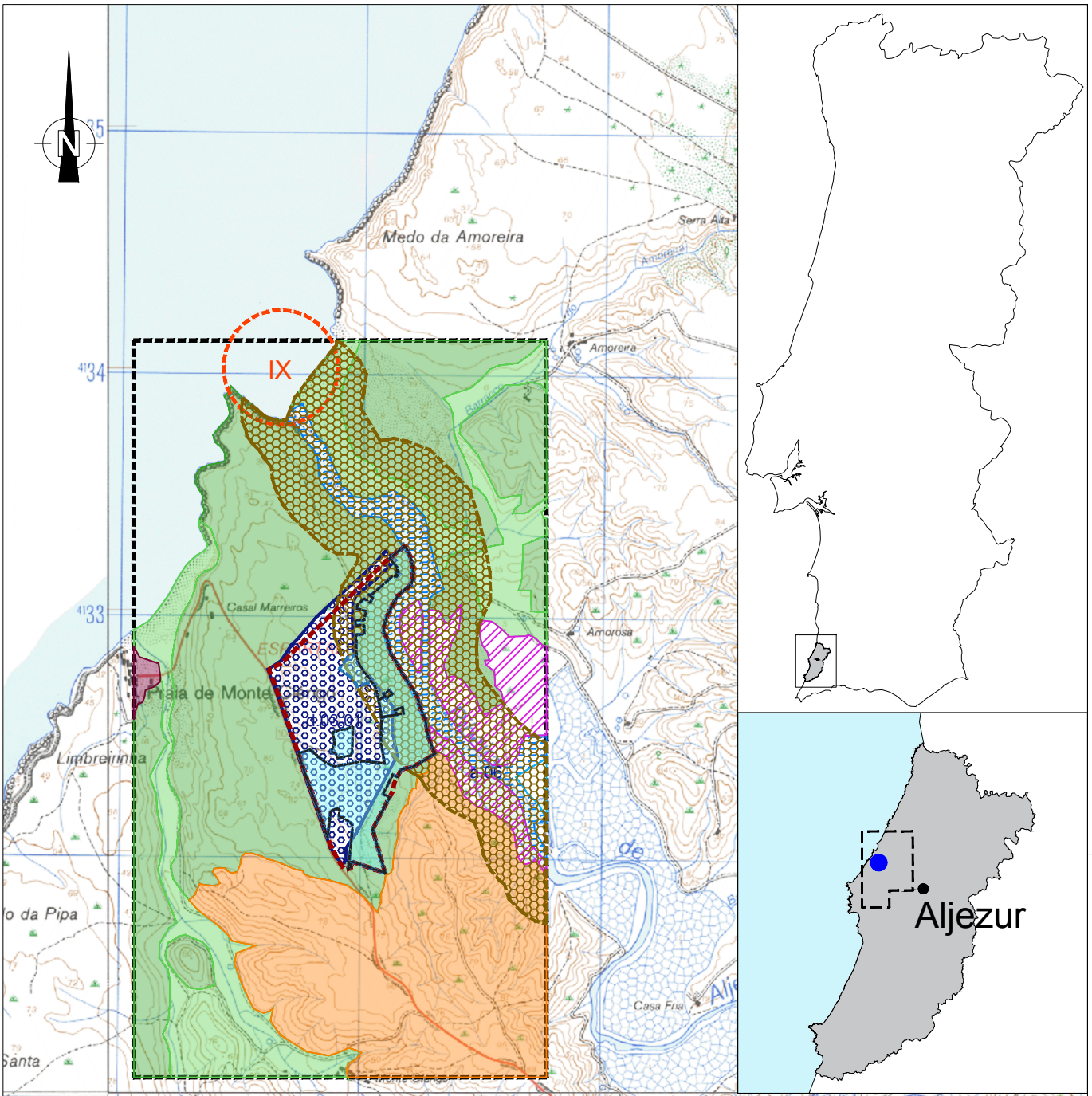


## LEGENDA

- Plano de Pormenor do Espartal
- Unidade de Execução II
- Área de Incidência do Projeto

## LEGENDA

- Área de estudo

Regime de Proteção - Área Terrestre

- Proteção parcial I
- Proteção parcial II
- Proteção Complementar I
- Área não Sujeita a Proteção

Área Marítima e Fluvial

- Proteção parcial I
- Proteção parcial II

AIE TERRESTRES

- a. - Conservação da Natureza e da biodiversidade
  *a.06 - Ribeira de Aljezur (Aljezur)*
- IX b. - Conservação e Valorização do Património Geológico (Geossitios)
  *IX - Corpo Laguno - Estuário - Amoreira (Aljezur)*
- d. - Valorização do Património Edificado
  *d.03.01 - Espartal (Aljezur)*

| Rev: | Data | Descrição | Elab. | Verif. | Aprov. |
|---|---|---|---|---|---|
| 00 | 09/2021 | Versão Inicial | JC | IL | OF |

Projetou: arqpais paisagem e ambiente

Cliente: **Algarve Dois,** Empreendimentos Turísticos, Lda

Projeto: AVALIAÇÃO DE IMPACTE AMBIENTAL
Unidade de Execução II do Plano de Pormenor do Espartal

Título: PROJETO DE EXECUÇÃO
PLANTA SÍNTESE DO POPNSACV

Project. / Des. / Verif. / Folhas: 19 de 24

| Nº PROJETO | NÍVEL | DESIGNAÇÃO | ESPECIALID. | SEQUÊNCIA | REV. | Escalas: |
|---|---|---|---|---|---|---|
| | | | | 0 1 9 | 0 | 1/25 000 |